peca®

Chirurgie de l'avant-pied
& du médio-pied

Brochure

–

PECA®-C Ø 4 : Vis compressive à tête biseautée

. **Tête biseautée -** Ancrage cortical maximisé
. **Empreinte Exact-T® -** Précision
. **Double filetage -** Compression

novastep®
Your foot & ankle company

Les vis PECA® Compressives sont indiquées pour la fixation d'ostéotomie & d'arthrodèse du pied.
Cette gamme de vis **compressives à tête biseautée** permet d'offrir un montage stable en maximisant l'ancrage cortical tout en préservant les tissus mous.

Caractéristiques clés

Vis canulée en alliage de titane TA6V ELI

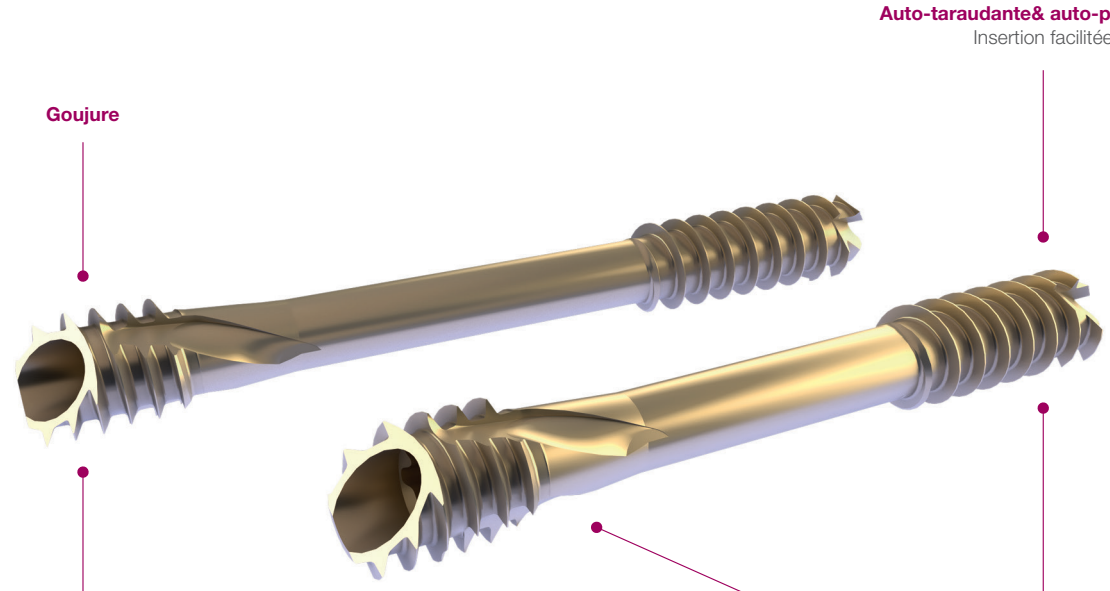

Tête biseautée :
Ancrage cortical maximisé et préservation des tissus mous

VS

Tête classique :
Compromis entre enfouissement de la tête et ancrage cortical

Empreinte Exact-T® :
Permet le positionnement exact de la tête biseautée. Couple de serrage optimum. Le détrompeur permet le positionnement de l'embout du tournevis dans une position unique.

Embout AO Exact-T®10

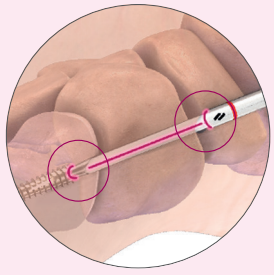

Guide visuel

Ø4 Compressive peca

Les vis PECA® Compressives sont disponibles dans un diamètre de 4 mm et en longueur 18 à 60 mm (avec un incrément de 2 mm jusqu'à 50 mm, puis incrément de 5 mm).

Indications multiples

Les vis PECA® Compressives peuvent être utilisées pour réaliser des arthrodèses dans les os du médio-pied, les métatarses et les phalanges du pied, seules ou en association avec une plaque Airlock®.

Chirurgie à ciel ouvert

MTP

Talo-naviculaire

Chirurgie percutanée

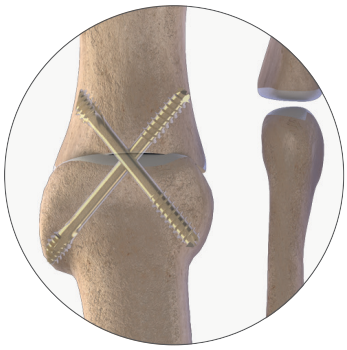

MTP

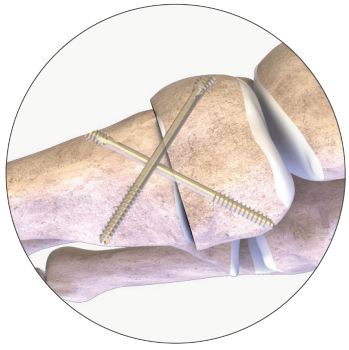

Lapidus

Instrumentation dédiée

Les vis PECA® Compressives Ø 4 mm peuvent être utilisées :
. Avec le Kit PECA® avec ajout optionnel d'une fraise à chambrer
. Avec le kit AIRLOCK® avec ajout de l'instrumentation PECA-C®

Kit PECA®

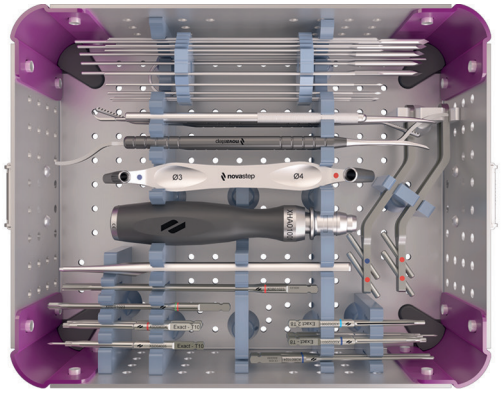

Kit AIRLOCK®

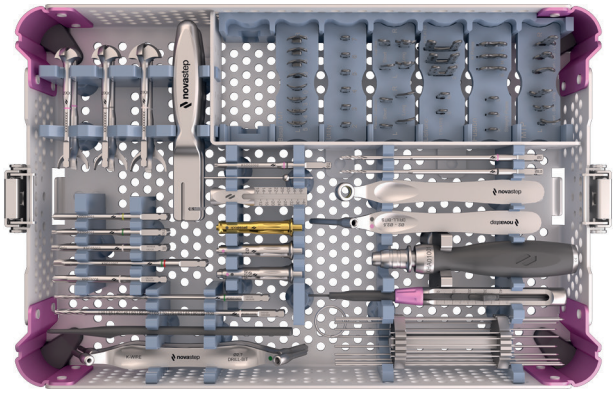

Références

Vis PECA®-C

Longueur (mm)	Référence
18 mm	PS050118
20 mm	PS050120
22 mm	PS050122
24 mm	PS050124
26 mm	PS050126
28 mm	PS050128
30 mm	PS050130
32 mm	PS050132
34 mm	PS050134
36 mm	PS050136
38 mm	PS050138
40 mm	PS050140
42 mm	PS050142
44 mm	PS050144
46 mm	PS050146
48 mm	PS050148
50 mm	PS050150
55 mm	PS050155
60 mm	PS050160

Instruments spécifiques - PECA®-C

Description	Référence
Broche Ø 1.4 lg 150 CrCo	CKW02005
Foret AO Ø 3.2	XDB01018
Embout AO Exact-T®10	XSD04004
Réglet Lg 150	XGA01009
Nexis® / PECA®-C - Fraise à chambrer Ø3.7 *	XRE01007 *

** Optionnel.*

Indications

Les vis d'ostéosynthèse sont indiquées pour le traitement de l'arthrose, l'hallux valgus et autres défauts d'alignement osseux (pied creux, pied plat, défaut d'alignement dû à un traumatisme antérieur).

Exemples de radiographies post-opératoires - arthrodèse MTP :

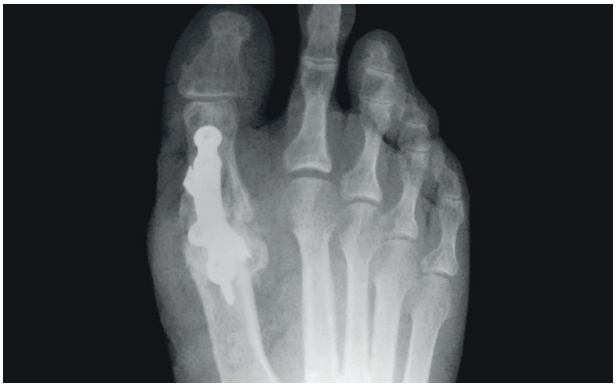

Recommandation :
Avant toute utilisation des dispositifs Novastep, lire attentivement les instructions figurant dans la notice ou sur l'étiquetage de l'implant et des instruments associés. Dispositifs marqués CE / Implants : Classe IIb-CE1639 / Instruments : Classe I-CE / Classe IIa-CE1639.

Novastep :
2, Allée Jacques Frimot - 35000 RENNES - France
Tel : + 33 (0) 2 99 33 86 50 / Fax : + 33 (0) 9 70 29 18 95
contact@novastep-ortho.com / www.fr.novastep.life

Référence : Nex-PECA-C-L-Ed3-01-24-FR